

Serena Maria Rita Tulini
Medico veterinario

Via Antica Cattedrale n.30, 64100 Teramo, Italy.
Tel. +39 0861266988
Cell. +39 3286675435
P.iva 02005850678



Partnership



Chi sono

Nel 2014 mi sono laureata in Medicina Veterinaria presso l'Università degli Studi di Teramo con una tesi di laurea relativa ai fenomeni di avvelenamento animale. Dal 2014 al 2016 ho lavorato in qualità di tecnico di laboratorio presso l'Istituto Zooprofilattico Sperimentale Abruzzo & Molise, dedicandomi alla medicina forense e all'attività di laboratorio (anatomo-isto-patologia, microbiologia, parassitologia, tossicologia). La passione per le api e l'apicoltura nasce nel

2015, grazie ad un progetto di ricerca riguardante la qualità della cera d'api (adulterazioni e contaminazione). Il focus della ricerca si arricchisce negli anni e mi porta a completare la formazione con il titolo di European PhD in Scienze degli alimenti nel 2018, con una tesi dedicata alle dinamiche che sottendono agli equilibri eco-sistemici e alla salute dell'uomo. Attualmente, sia nell'ambito della Start Up Accademica *Buzz Eco Scan* (Università degli Studi di Teramo), sia come libero professionista, la mia attività professionale continua ad essere rivolta principalmente alle api e all'apicoltura. Dal 2016 mi occupo di Bio-Monitoraggio, utilizzando le api come organismi "sentinella" della qualità ambientale, partecipando alle azioni di auto-controllo di alcune aziende leader del settore metal-meccanico (es: Ducati Motor Holding S.p.A.).

Attività professionale

- **Sanità e benessere animale:** analisi dei parametri ambientali, controllo dello stato sanitario degli alveari, diagnosi di malattia, valutazione dei protocolli di trattamento farmacologico ecc.
- **Igiene e ispezione dei prodotti derivati:** analisi delle caratteristiche organolettiche, delle proprietà fisico-chimiche e nutraceutiche, delle adulterazioni e contaminazioni ambientali, controllo dei parametri di

etichetta, assistenza tecnica per l'Associazione Apiterapia Italiana.

- **Igiene e controllo dei prodotti dedicati all'apicoltura:** analisi delle caratteristiche chimico fisiche e controllo dei valori nutrizionali, assistenza ad aziende di settore per lo sviluppo di tecnologie produttive innovative, P.i.d.a. Zuccheri.

Servizi più richiesti

		Tariffa univoca (a campione)	
		basic	Sconto associazioni
Umidità, grado zuccherino, diastasi, HMF, piombo	miele	125 €	115 €
Valutazione inquinamento da metalli pesanti	miele, polline	110 €	95 €
Assistenza tecnica interpretazione dati analitici		75 €	50 €
Caratterizzazione del miele	miele	135 €	125 €
Organizzazione e applicazione dei principi dell'auto-controllo (biologico/convenzionale)	miele, propoli, polline, pappa reale, cera	330 €	275 €
Valutazione inquinamento da idrocarburi	miele, polline	125 €	

Informazioni utili

Il campione dovrà essere inviato in quantità sufficiente (20-30 grammi minimo fino a 50 grammi) in barattolino a chiusura ermetica (es: barattolino per raccolta urine) presso il laboratorio di Farmacologia e Tossicologia Veterinaria (facoltà di Medicina Veterinaria), Università degli Studi di Teramo, Località Piano D'Accio, Teramo 64100 oppure in via Antica Cattedrale n°30, Teramo 64100, oppure in viale Tirreno n°2 Cisterna di Latina 04012 (LT), riportando le seguenti informazioni:

- ✓ Data prelievo
- ✓ Nome e Cognome del richiedente
- ✓ Recapito telefonico e mail
- ✓ Richiesta analisi: tipo di campione inviato (es: cera) e tipo di indagini da eseguire.

Ricevuto il campione verrà emessa la fattura e si procederà alla lettura dei dati solo dopo pagamento della stessa.

Le analisi potranno essere pagate mediante addebito su conto Banco Posta IBAN IT04H0760104200001026184844.

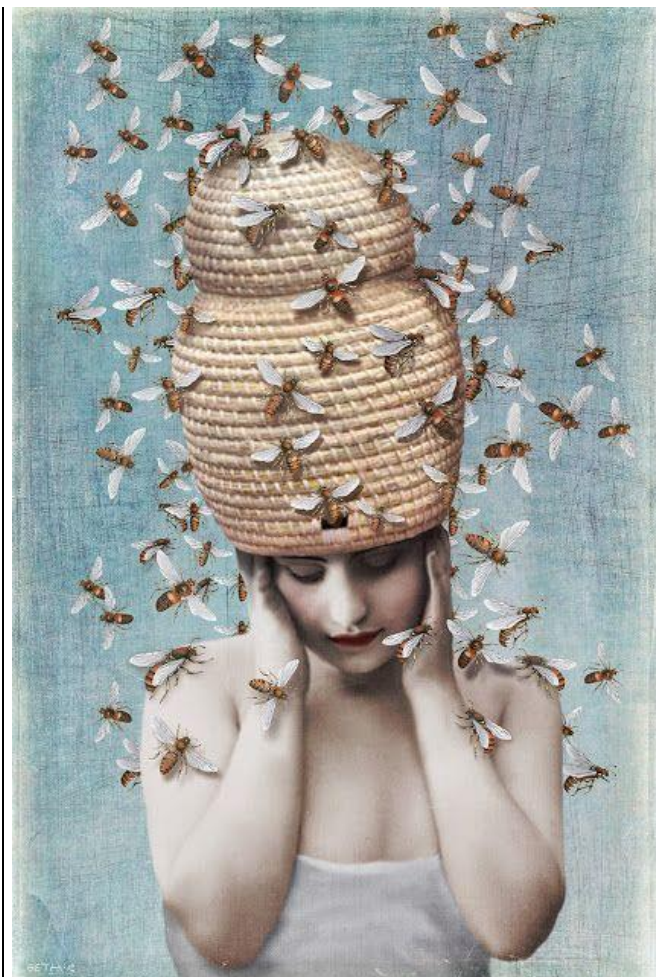

Dott.ssa Serena M.R. Tulini
Tel: 3286675435
Email: serena.tulini@gmail.com
buzzecoscan@gmail.com



Dott.ssa Serena M.R. Tulini,
Veterinario 